Kleines Doppelzimmer Parksicht (1 Zimmer)
Small Double room park view

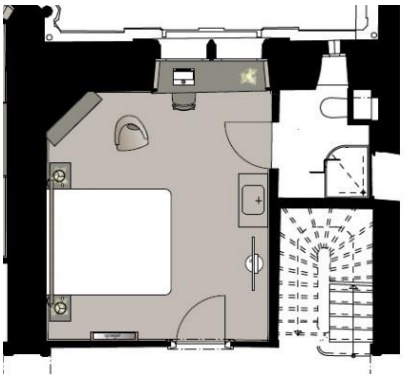

Unser kleinstes Zimmer ist ca. 18m2 gross und verfügt über ein 160cm breites Bett und eine idyllische Parksicht. Nassbereich mit Dusche/WC und Tageslicht. Das Lavabo befindet sich im Zimmer. Dieses charmante Zimmer verfügt über eine offene Garderobe, einen Sessel und einen kleinen Schreibtisch. Ideal zur Einzelbenutzung oder für kurze Aufenthalte zu zweit.

Our smallest room has a size of 18m2 (194 sq ft.) with an idyllic park view, a Queen Size bed (160x200cm) and a shower room with toilet and window. The washbasin is in the room. This charming little room has an open wardrobe, an armchair and a small writing desk. Perfect for single use or a short stay for two.

1 Night for 2 guests, including breakfast, tourism tax excluded
CHF 190 – 260 (reduction for single use: CHF 30)

Doppelzimmer Parksicht (2 Zimmer)
Double room Park view

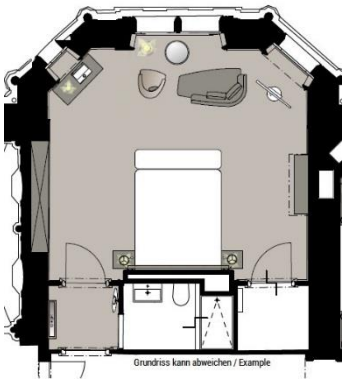

Die Doppelzimmer mit Doppelbett befinden sich im Erker mit grossen Fenstern, ohne Balkon, mit idyllischer Parksicht und sind ca. 30 bis 35m2 gross. Die Zimmer verfügen über ein Doppelbett, Dusche/WC, eine gemütliche Sitzecke mit Chaiselongue und einen kleinen Schreibtisch.
Eines der Zimmer hat ein kleineres Badezimmer, dafür einen Ankleidebereich.

Our double rooms with double bed are in an oriel with idyllic park view, without balcony but with large windows. The room sizes are 30 to 35qm (323 to 377 sq ft.). The rooms are equipped with double bed, shower/toilet, sitting area with chaiselongue and a small writing desk. One of the rooms has a smaller shower room but a dressing area.

1 Night for 2 guests, including breakfast, tourism tax excluded
CHF 250 – 320 (reduction for single use: CHF 50)

Suiten Aare-Sicht (2 Zimmer)
Small suite park view

Die Suiten sind 30 bis 32m2 gross und verfügen über ein separates Wohn- und Schlafzimmer mit Doppelbett. Geniessen Sie die Aussicht in den Park zur Aare. Im Wohnbereich erwartet Sie eine Sitzecke mit Sessel und Sofa, sowie ein kleiner Schreibtisch.
Dusche/WC sind aufgrund des denkmalgeschützten Grundrisses eher klein.

Eine der Suiten ist rollstuhlgängig.

The suites with a size of 30 to 32qm (323 to 344 sq ft.) have a living room and a separate bedroom with double bed. Enjoy the view in the park and to the Aare river. The living room is equipped with a sitting area with couch and a small writing desk. Because of the landmarked building, the bathrooms are small but charming. One of the suites is wheelchair accessible.

1 Night for 2 guests, including breakfast, tourism tax excluded
CHF 240 – 310 (reduction for single use: CHF 50)

Turmsuiten Seesicht, zum Teil mit Balkon (2 Zimmer)
Tower suite lake view

Die Turmsuiten verfügen über eine direkte Seesicht zu Eiger, Mönch und Jungfrau und sind 44 bis 46m2 gross, teilweise verfügen sie über einen Balkon.
Die Suiten haben ein Schlafzimmer mit Doppelbett und bequemen Sesseln, sowie ein getrenntes Wohnzimmer im Turm mit kleinem Schreibtisch, Sitzgruppe und Chaiselongue. Dusche/WC verfügen über Tageslicht und sind aufgrund des Schloss-Grundrisses etwas kleiner.

Our tower-suites offer a breathtaking view over the lake of Thun to the Eiger, Mönch and Jungfrau mountains. The suites have a size of 44 to 46qm (473 to 495 sq ft) and one of them has a terrace. Both suites have a bedroom and a separate living room in the tower with a small writing desk and a sitting area with chaiselongue. The shower rooms with toilet are small but with window and daylight.

1 Night for 2 guests, including breakfast, tourism tax excluded
CHF 340 – 405 (reduction for single use: CHF 50)

SCHLOSS
SCHADAU
HOTEL - RESTAURANT

Eckzimmer Seesicht und Aare-Sicht mit zwei Balkonen (2 Zimmer)
Corner Deluxe room Lake view

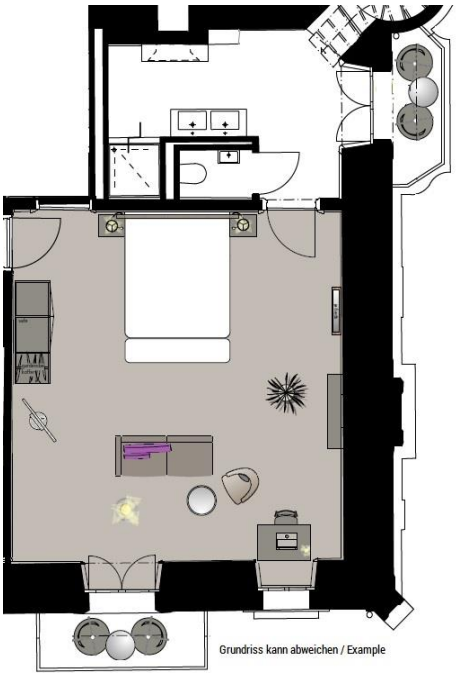

Die traumhaften Eckzimmer sind ca. 35m2 gross zuzüglich Nassbereich mit weiteren 10m2 und verfügen über zwei Balkone. Ein Balkon mit fantastischer Seesicht zu Eiger, Mönch und Jungfrau und einen weiteren zur Aare. Beide grossen Nassbereiche sind grosszügig mit Doppellavabo, Dusche und separater Toilette ausgestattet.
Selbstverständlich sind beide Balkone möbliert und Sie geniessen eine einmalige Panorama-Sicht. Eine bequeme Sitzecke mit Chaiselongue und Sesseln, sowie ein kleiner Schreibtisch ergänzen unsere schönsten Zimmer.

Our outstanding corner rooms are 35qm (377sq ft.) plus a large shower room with over 10qm (108sp ft.) and both rooms have two balconies. One with fantastic view over the lake to the Eiger, Mönch and Jungfrau mountains, the other one with a view to the river Aare. Both large shower rooms have a separate toilet, two washbasins and shower.
Both balconies are furnished, and you can enjoy a breath-taking panoramic view. A sitting area with chaiselongue, armchairs and a small writing desk complete this guest rooms

1 Night for 2 guests, including breakfast, tourism tax excluded
CHF 350 – 415 (reduction for single use: CHF 50)

View from your Tower suite or Corner room

Seestrasse 45 ¦ CH-3600 Thun
www.schloss-schadau.ch ¦ info@schloss-schadau.ch

Ausstattung:
Alle unsere Zimmer und Suiten verfügen über Parkett-Böden (zum Teil auch in den Bädern), kostenloses W-Lan, TV/Radio, Telefon, Safe, Schweizer Matratzen von Happy® mit Hygienebezügen, Satin-Bettwäsche, Dusche/WC, Schweizer Frottee-Wäsche von Weseta, Pflegeprodukte von Feuerstein Essentials Switzerland, Bademantel und Haartrockner. In der ersten Etage stehen im Aufenthaltsraum kostenlos Getränke, Kaffee, Tee und Früchte zur Verfügung. Wellness-Bereich mit Sauna- und Dampfbadlandschaft im Hotel Seepark für Schadau-Hotelgäste kostenlos. (2 Gehminuten entfernt, geschlossen Ende Dezember bis Anfang Januar).

Facilities:
All our rooms are equipped with wooden floors (also in most of the bathrooms), free wireless internet, television with radio, telephone, safe, mattresses by Happy® Switzerland with anti-allergic encasings, 300tc damask bed linen, *shower/toilet, Swiss towelling by Weseta, luxurious bath amenities by Feuerstein essentials Switzerland, bathrobe and hairdryer. In our living room on the first floor you can help yourself with free drinks, coffee, tea and fruits. Our guests can use the wellness area with steam bath and sauna in the neighbour hotel Seepark (2 minutes to walk. Closed end of December – beginning of January).*

Parkplätze:
Wir empfehlen unbedingt die Anfahrt mit dem öffentlichen Verkehr. Die Zufahrt zum Schloss ist für das Ein- und Ausladen von Gepäck möglich. (Max. 15 Minuten) Für Hotelgäste verfügen wir auf Vorreservation über 5 kostenpflichte Parkplätze zu CHF 10.00 / 24 Stunden 3 Gehminuten entfernt. Weitere öffentliche und kostenpflichtige Parkplätze finden sich 5 Gehminuten Entfernung.

Parking:
For loading and unloading you can stop max. 15 minutes in front of the castle's main door. 5 parking spaces for hotel guests are available on request for CHF 10.00 / 24 hours in 3 minutes walking distance. Additional parking is available in 5 minutes walking distance.

SCHLOSS
SCHADAU
HOTEL - RESTAURANT

Informationen zu Ihrer Reservierung:

1. Stornierungen von Reservationen bis zu 2 Zimmer und bis 4 Nächte sind bis 72 Stunden vor Ankunft ohne Kostenfolge möglich.

2. Nicht stornierbare Raten
   Der Preis für den gesamten Aufenthalt wird bei Buchung fällig.
   Keine Rückerstattung bei Annullation. Keine Umbuchung möglich.

3. Ihr Zimmer steht Ihnen am Abreisetag bis 11.00 Uhr zur Verfügung.
   Am Anreisetag ist das Zimmer ab 15.00 Uhr bezugsbereit.
   Selbstverständlich nehmen wir gerne bereits früher Ihr Gepäck entgegen.

4. Die späteste Anreise ist um 22.00 Uhr. Falls eine Anreise bis 22.00 Uhr nicht möglich ist, kontaktieren Sie uns bitte bis 20.00 Uhr.

5. Wir servieren das Frühstück am Tisch ab 07.30 Uhr bis in den Nachmittag hinein.

6. Die Kurtaxe ist in den Zimmerpreisen nicht enthalten.
   Sie profitieren von der Panorama-Card mit freier Fahrt auf dem Thuner Bus-Netz.
   Erwachsene ab 16 Jahren pro Nacht: CHF 3.50
   Kinder von 6 bis 16 Jahren pro Nacht: CHF 1.75
   Kinder unter 6 Jahren: Keine Taxe

7. Sämtliche Zimmerbuchungen müssen mit einer bis über den Aufenthalt gültigen Kreditkarte garantiert werden.

1. Tiere sind in den Hotelzimmern leider nicht erlaubt, im Restaurant jedoch herzlich willkommen.

2. Denkmalschutz
   Das Schloss Schadau wurde im Jahre 1854 erbaut und steht unter höchstem Denkmalschutz. Das Anbringen von Gegenständen, Bildern oder Ähnlichem an Wänden ist untersagt. Alle Gäste verpflichten sich, das Schloss als Ganzes, inklusive Möblierung und Ausstattung mit Rücksicht und Respekt zu behandeln.

Information for your booking:

1. *Guests can cancel reservations for up to 2 hotel rooms and maximum 4 nights up to 72 hours in advance of arrival at no charge.*

2. *Non-refundable rate: 100% advanced payment required for the whole stay.*
   No refund. Bookings can be neither changed nor cancelled

3. *Hotel rooms are generally ready for occupancy from 3 p.m. on the day of arrival. Rooms must be vacated by 11.00 a.m. on departure day. We are glad to take care about your luggage before 3 p.m.*

4. *The latest arrival is 10 p.m. For later arrivals, please contact us before 8 p.m. on the day of arrival.*

5. *Breakfast is served by the table from 7 a.m. until late.*

6. *The city tax is not included in your room price. The Tax includes the PanoramaCard with free use of the Buses in the region. Adults from 16 years: CHF 3.50. Children 6 – 16 years: CHF 1.75. Children under 6: no tax*

7. *Every room booking must be guaranteed with a valid credit card.*

8. *Animals are not allowed in hotel rooms but very welcome in our restaurant.*

9. *Monument conservation*
   The Schloss Schadau was built in 1854 and is a national monument under conservation. Guests take care about this circumstance. Attachments on walls (pictures etc.) and every inappropriate usages or damage are prohibited.

Seestrasse 45 ¦ CH-3600 Thun
www.schloss-schadau.ch ¦ info@schloss-schadau.ch