SCHLOSS
SCHADAU
HOTEL - RESTAURANT

Parkmöglichkeiten um das Schloss Schadau

Zufahrt zum Schloss ausschliesslich für Hotelgäste, Taxi, gehbehinderte Personen und Güterumschlag für maximal 15 Minuten möglich. 5 Parkplätze auf Reservation ausserhalb des Parks für Hotelgäste à CHF 10.00 pro Aufenthaltstag.

Restaurant- und Bankett-Gäste
Parkmöglichkeiten Scherzligen Schadau. Montag – Freitag maximal 12 Stunden
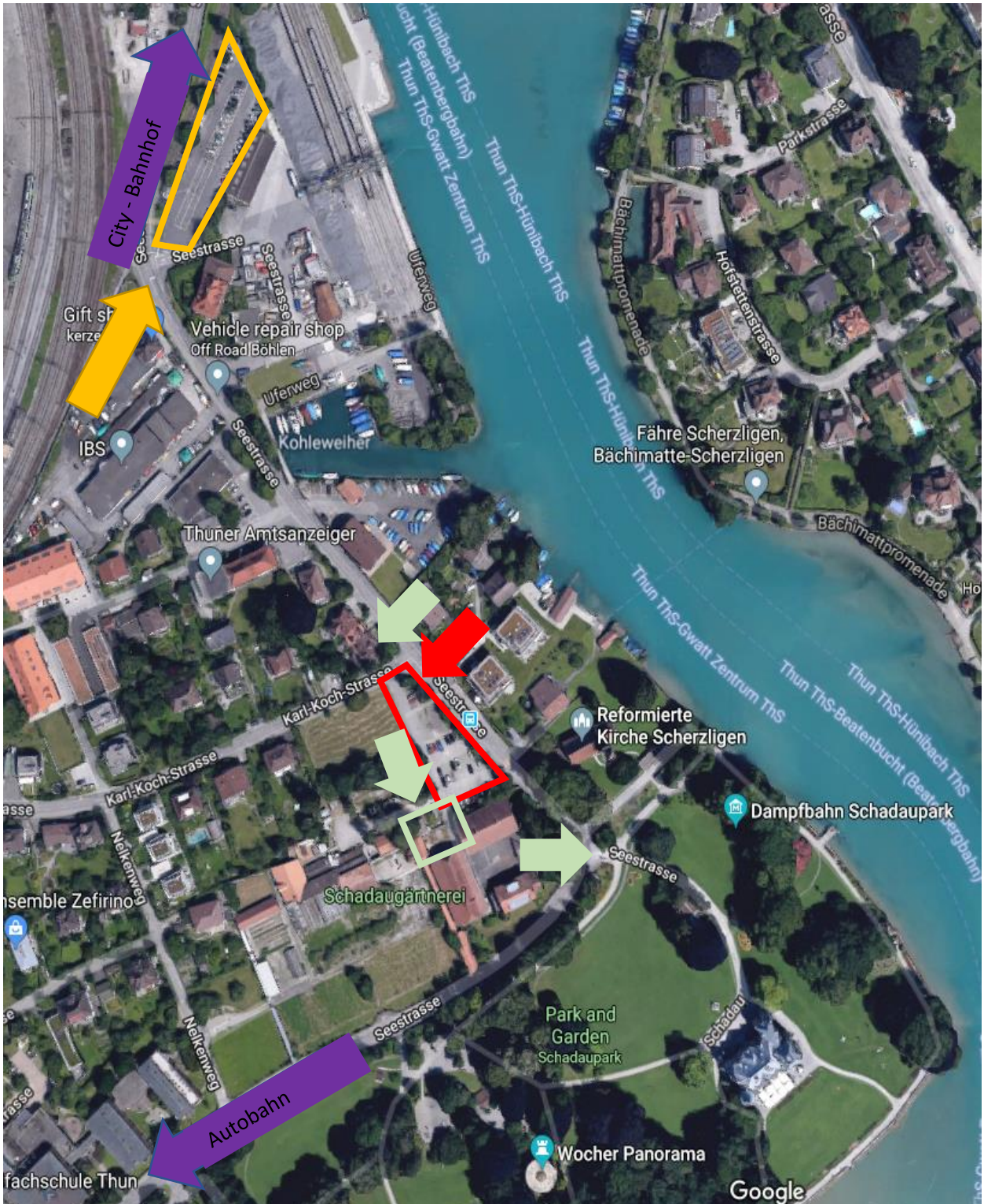
Langzeitparkplätze für Hotelgäste
Parkplatz Seestrasse 31, Kanderkies. Unbeschränkte Parkmöglichkeit.